

3398

28/4
7/0

Atto costitutivo della Società
cooperativa Agricola di Produzione e Consumo
a responsabilità limitata con sede
in Galerna...La Popolare"

COPIA
17

S. S. Umberto di Savoia, Principe di Piemonte, Sovrano
potente generale del Regno

L'anno millesimocentoquarantasei, il
giorno due dicembre, in Nocera Terinese,
nel mio studio notariale, in via Valle

Quanti a me, Ottavio Vincenzo fu Pasquale,
Notario in Nocera Terinese, iscritto nel ruolo
del diritto notariale di Stato, e presenti i
signori:

Mesione Francesco di Paolo, falegname e nato
e domiciliato in Nocera Terinese e
colosimo Giovanni di Francesco, nato ed
domiciliato in Sammarco d'Aguzzo, agricoltore.
Sono presenti

Spirretti Gregorio fu Benedetto, Trunzo Giuseppe
fu Giovanni, Aiello Domenico fu Giovanni, Man-
luso Tommaso fu Gerardo, Dennis Domenico
di Gerardo, Mercurio Tommaso fu Eugenio,
Trunzo Francesco fu Francesco Antonio, Floro
bandido Tommaso fu Natale, Mercurio Pe-

... e ...

505 ...
...
...

Spinelli Francesco
Pasquale Pasquale
Gionofrancese
Giovanni
Antonio

I quati di Tommaso, Ferraro Mariano fu Fran-
co, Spinelli Francesco fu Paolo, Maruca Rosa-
rio fu Giovanni, Brocco Domenico fu Giovan-
ni, Giranni Domenico fu Rosario, Totino
Gatto Nicola fu Luigi, maestrai lo Spinelli
Francesco, calzolari il Giranni Domenico ed
il Merendino Pasquale, agricoltori tutti gli
altri, nato il Totino Gatto Nicola in Confar-
ti e gli altri in Valerna, due tutti, domintia-
no, dell'identita personale i i quati tutti,
io Nolano sono personalmente esle, i quati
spontaneamente, mi costituiscono:

Che essi intervero costituire, et in effetti
con quest'atto costituzione, una Socie-
ta' Cooperativa, Agricola di produzione e con-
sumo a responsabilita limitata, avente
la denominazione di "La Popolare", con
sede in Valerna, e di essa mi esibiscono
lo Statuto, che esibiranno di conoscere e
che io allego a questo atto con la lettera
A, come parte integrante di esso, e mi
sichiarano ancora quanto segue:

La Societa si propone i seguenti scopi: —
A) L'assistenza degli associati in tutti i cam-
pi, in guisa che ne risultino elevate



21^{mo} Sig. Cavaliere Capo del Tribunale di
Nicastro

Il sottoscritto chiede che, a norma di legge, vogliate
procedere alla trasmissione sul Registro delle Imprese
esistente presso l'udetto Tribunale, dell'atto costitutivo
della Soc. Cooperativa Agricola di Produzione e Consumo
a responsabilità limitata "La Popolare", con sede in
Salerno, rogato notar Ventura Felice fu Pasquale
da Salerno tenersi addì 2 dicembre millequattrocento
quarantacinque, ed omologato da l'udetto Tribunale
in Camera di Consiglio addì 28 dicembre 1945:-

a 19-11-1949. Sofia alla
Cooperativa Agr. "La Popolare"
S. Nocera T.

SPECIFICA	
N. 621	R. P.
Collo	1. /
Diritti di copia	> 19.00
> autentica	> /
> originale	> /
> fotocopie	> /
> trascritte	> 99.00
> urgenza	> 6.00
Quistanzia	> 1.50
TOTALE	144.00

Con esordanza

Nicastro, li 23 Gennaio 1945

Il socio delegato
Spizzelli Francesco

Il Cancelliere
Di

Presentata nella Cancelleria del Tribunale Civile e
Commerciale di Nicastro ed iscritta al N. 28 Registro Società
ed al N. 605 Registro d'ordine -

Nicastro li 23 gennaio 1945

Il Cancelliere
G. Jollo



CAMERA DI COMMERCIO, INDUSTRIA, ARTIGIANATO E AGRICOLTURA DI

B  

REGISTRO DELLE IMPRESE 1998

DEPOSITO DI BILANCI D'ESERCIZIO
E SITUAZIONI PATRIMONIALI
DEPOSITO
DELL'ELENCO DEI SOCI

IL BILANCIO E L'ELENCO DEI SOCI DEPOSITATI CON DUE DISTINTI MODELLI B

Numero R.E.A. 157277 Data di protocollo 04 MAR 1999 Numero di protocollo 4472

Il sottoscritto CATANZANO ANTONIO nella sua qualità di PRESENTANTE
della società LA FARMACEUTICA S.p.A.
forma giuridica COOPERATIVA S.p.A. Codice fiscale 01630520797
iscritta al numero 21 del Registro delle Imprese di CATANZANO

DEPOSITA

- 711 IL BILANCIO ORDINARIO al ___/___/___
- 712 IL BILANCIO ABBREVIATO al 31.12.98
- 713 IL BILANCIO CONSOLIDATO al ___/___/___
- 714 IL BILANCIO CONSOLIDATO DELLA SOCIETÀ CONTROLLANTE (art. 27 e 5 L. 127/91) al ___/___/___
- 715 IL BILANCIO DI SOCIETÀ ESTERA AVENTE SEDE SECONDARIA IN ITALIA AL ___/___/___
- 720 LA SITUAZIONE PATRIMONIALE al ___/___/___
(SOLO PER I CONSORZI - ART. 2615-bis c.c.)

ALLEGANDO

- VERBALE DI APPROVAZIONE DEL BILANCIO DEL 20.04.99
- RELAZIONE SULLA GESTIONE DEL 21.03.99
- RELAZIONE DEL COLLEGIO SINDACALE DEL 21.04.99
- RELAZIONE DI CERTIFICAZIONE DEL BILANCIO DEL ___/___/___
- ALTRO DOCUMENTO (specificare): _____

L'elenco soci è variato rispetto a quello già depositato e riferito alla data di approvazione del bilancio dell'esercizio precedente?

- No, pertanto non si presenta alcun modello
- Sì, pertanto si presenta l'intercalare S allegato ad altro mod. B

DEPOSITA PER L'ISCRIZIONE

- 508 L'ELENCO DEI SOCI E DI ALTRI TITOLARI DI DIRITTI SULLE AZIONI E QUOTE al ___/___/___
CORREDATO DALLA INDICAZIONE ANALITICA DELLE ANNOTAZIONI EFFETTUATE NEL LIBRO DEI SOCI,
(S.p.a., S.a.p.a. e S.r.l.)
- 506 L'ELENCO DELLE VARIAZIONI DEI SOCI ILLIMITATAMENTE RESPONSABILI (Cooperative, ex art. 2520 c.c.)
RELATIVO AL ___ TRIMESTRE

In data 04 MAR 1999

Antonio Catanzano
Firma di un amministratore

111^{mo} Sig. Cavaliere Capo del Tribunale di
Nicastro

Il sottoscritto chiede che, a norma di legge, venga
procedere alla trasmissione sul Registro delle Imprese
esistente presso l'udetto Tribunale, dell'atto costitutivo
della Soc. Cooperativa Agricola di Produzione e Consumo
a responsabilità limitata "La Popolare", con sede in
Lalana, rogato notaio Ventura Felice fu Pasquale
da nuova tenuta addì 2 dicembre millequattrocento
quarantacinque, ed omologato da l'udetto Tribunale
in Camera di Consiglio addì 28 dicembre 1945.

Con osservanza

Nicastro, li 23 Gennaio 1946

Il socio delegato
Spingelli Francesco

Presentata nella Cancelleria del Tribunale Circa e
Sociale di Nicastro ed iscritta al N. 28 Registro Società
ed al N. 605 Registro d'ordine -

Nicastro li 23 gennaio 1946

Il Cancelliere
G. Joppo

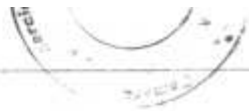

a 19-11-1947 - copia alla
Popolare Sp. "La Popolare"
di Nicastro.

SPECIFICA
N. 621 R.P.
Collo 1.00
Diritti di copia > 15.00
> autentica > /
> originale > /
> fotocopie > /
> ristampe > 22.00
> usanze > 6.00
Costanza > 1.00
TOTALE L. 44.00

Il Cancelliere
Doni

- ATTO DI TRANSAZIONE DI GIUDIZI PENDENTI -

Tra: DE LUCA DI LIZZANO SIMONETTA, in persona del procuratore generale
AVV. SAVERIO ZUPI;

E: "LA POPOLARE SOC. COOP. ARL" in persona del Presidente pro tempore, sig.
CAMPISANO

Premesso:

- Che è pendente innanzi il Tribunale di Lamezia Terme – Sezione specializzata Agraria, il contenzioso n° 536/97, introdotto dalla sig.ra DE LUCA DI LIZZANO SIMONETTA nei confronti de "LA POPOLARE SOC. COOP. ARL", avente ad oggetto il rilascio di un terreno in agro di Nocera Terinese, già oggetto di contratto di affitto tra le medesime parti;
- Che è pendente innanzi il Tribunale di Lamezia Terme, il contenzioso n° 93/01, introdotto dalla "LA POPOLARE SOC. COOP. ARL" nei confronti della sig.ra DE LUCA DI LIZZANO SIMONETTA, avente ad oggetto il riconoscimento dell'usucapione del diritto di enfiteusi di un terreno in agro di Nocera Terinese;
- Che è intenzione delle parti risolvere transattivamente le vicende contenziose anzidette.

Tutto quanto premesso, le parti concordano e stipulano quanto di seguito:

- 1) Le parti si impegnano ad abbandonare reciprocamente il contenzioso n° 536/97 pendente innanzi il Tribunale di Lamezia Terme – Sezione specializzata Agraria, introdotto dalla sig.ra DE LUCA DI LIZZANO SIMONETTA nei confronti de "LA POPOLARE SOC. COOP. ARL", avente

di piano 3 del mese di Giugno dell'anno 2002,
sono presenti i signori CAMPISANO ANTONIO, quale presidente
della "LA POPOLARE SOC. COOP. ARL" - VARENAS ANTONIO
quale vice presidente della medesima società Cooperativa
AVV. FRANCESCO SERIO, quale rappresentante difensore della
Sig.ra DE LUCA DI LIZZANO SIMONETTA, avv. BARATTA EGIDIO
quale rappresentante della Sig.ra DE LUCA DI LIZZANO SIMONETTA
il fine di dare seguito e porre in esecuzione l'accordo
di transazione stipulato tra le parti in data 18/05/2002
Il s.p. CAMPISANO ANTONIO ed il s.p. VARENAS ANTONIO
dichiarano di restituire i terreni detentati dalla "LA
POPOLARE SOC. COOP. ARL" alle legittime proprietarie Sig.ra
DE LUCA DI LIZZANO SIMONETTA, dotti terreni suoi e d'ora
del presidente o vice presidente della Cooperativa, quelli
i cui in Atto di cause ed e tal fine producono un
rispetto con elenco dei soci della Cooperativa, con i
dati quantitativi di terreni da ciascuno detentati
us e date odierne e che dunque dalle dette
linee vengono restituiti al possesso delle proprietarie

La sp. 22 De luce di Lippas Sironetti, rappresento
del di lei offesa con Pioneres Stelle, di chiore
d' un'uore custode dei seiudroti terreni,
Cone de occiso contabile, il ~~sp. 22~~ Beratto Lepido

Antonio Botta

L. Botta
Antonio Compiang
A. Botta



ELENCO DEI SOCI DELLA COOPERATIVA "LA POPOLARE" DI FALERNA
 ALLA DATA DEL 30/05/2000.-

N°	COGNOME E NOME	NASCITA	TOMOLA
1	VACCARO ANTONIO		T.1
2	CAMPISANO ANTONIO		T.2
3	VACCARO EUGENIO		T.2.
4	ISABELLA PEPPINO		T.2.
5	CAMPISANO RINALDO		T.2
6	CAMPISANO VINCENZO		T.1
7	CAMPISANO MARIO		T.1
8	TRUNZO MICHELE		T.1. 1/2
9	VACCARO MICHELE DI GIOVANNI		T.1/2
10	MACCHIONE NATALINA		T.1/2
11	VACCARO SANTO		T.1/2
12	VACCARO VITTORIO FU MICHELE		T.2
13	VACCARO FRANCESCO FU MICHELE		T.2
14	VALENTINO DOMENICA		3.1/4
15	MACCHIONE FRANCESCO DI ANT.		T.1
16	MACCHIONE FRANCA DI ANT.		T.1
17	MACCHIONE MIRELLA		T.2.3/4
18	VACCARO MICHELE LARVANISE		T.3.1/4
19	TERNESE ITALIA		T.2.1/4
20	MENDICINO GIOVANNI		T.3/3/4
21	ISABELLA GINA		T.3.3/4
22	MENDICINO MIRELLA		T.2.1/4
23	VACCARO ANTONIO FERDINANDO		T.1.1/4
24	MACCHIONE VITTORIA		T.3.3/4
25	PONTIERI ROLANDA		T.3.3/4
26	ALBERTI GIOVANNI		T.3.3/4
27	VACCARO GIOVANNI		T.2
28	VACCARO PIERINO		T.2
29	MACCHIONE IIDA		T.4.1/4
30	CURCIO ROSARIO		T.4.3/4
31	MASTROIANNI BATTISTA		T.3.3/4
32	MACCHIONE SAVERIO		T.1.1/2
33	MACCHIONE GIUSEPPINA		T.1.1/2
34	MOLTA GIOVANNA		T.2.1/4
35	MACCHIONE CARMINE		T.2.1/4
36	MACCHIONE ANTONIO		T.2.1/4
37	TRENZO CARMINE		T.2
38	MENDICINO ENRICO		T.1/2
39	MENDICINO ANNA FU DOMENICO		T.1.1/4
40	MENDICINO ANTONIO FU DOMENICO		T.3.
41	STELLA PALMA FU GIOVANNI		T.0.3/4

42	STELLA CARMINE FU GIOVANNI	T.0,3/4
43	STELLA FRANCA FU GIOVANNI	T.0,3/4
44	TRUNZO ISABELLA DI PIETRO	T.0,3/4 $\frac{1}{2}$
45	TRUNZO NICOLA DI PIETRO	T.0,3/4 $\frac{1}{2}$
46	IANNI DOMENICO	T.0,1/2
47	DAMIANO CARMELA IN VACCARO	T.2
48	DAMIANO ANGELO	T.1
49	DAMIANO ANTONIO	T.1
50	CURCIO MICHELE	T.1,3/4
51	TRUNZO NICOLA	T.1,3/4
52	CURCIO SAVERIA FU ROSARIO	T.3
53	VACCARO MICHELE FU VITTORIO	T.1,1/2
54	VACCARO GIUSEPPE FU VITTORIO	T.1,1/2
55	VACCARO RINALDO FU VITTORIO	T.1,1/2
56	VACCARO VITTORIO DI MICHELE	T.1
57	VACCARO ANGELINA	T.2
58	VACCARO GIOVANNI FU PASQUALE	T.4
59	MACCHIONE FRANCESCO	T.1,1/2
60	MACCHIONE ROSELLA	T.2
61	MACCHIONE MICHELE	T.2 $\frac{1}{2}$
62	VACCARO GIOVANNI DI ANTONIO	T.2,1/2
64		
65		
66		
67		
68		
69		
70		T.124/1/4



 Antonio Comfery
 Aut. Umanitaria

VANABILI CONDIZIONI

L'anno milleovecentoquarantasei il giorno 14 ottobre nel fondo "Pantano" territorio di Nocera Terinese: La Commissione Assegnaz. Terre, composta dei Sigg.: 1°) Dott. Giovanni Romano-Presidente= 2°) Sig. Tommaso Buccari-Comp. Agricolt.= 3°) Dott. Vincenzo Lo Schiavo-Isptt. Agrar.= 4°) Sig. Cosma Giovannino-Segretario.= Senza l'intervento del rappresentante della Federterra per impedimento di ~~alcuni~~ i membri si è portato in questa località per ispezionare il fondo "Pantano" nella vertenza per assegnazione di tale fondo tra la Cooperativa Falerna e Le Luca Giuseppe e Carlo. Sono presenti: Spineti Francesco di Paolo rappresentante la Cooperativa La Popolare di Falerna.= Le Luca Giuseppe di Eugenio, anche in rappresentanza del fratello Carlo, Comproprietario.= Le parti accluse al bonario componimento della vertenza alle condizioni che seguono: Il Sig. Le Luca cede alla Cooperativa l'appezzamento "Pantano" dell'estensione di oltre cento tomolate e così confinato: a nord dei terrazzi fino al margine dell'oliveto, a levante fino al limite del burrone Maiovitano (Acqua ~~per~~ cento) seguendo il margine dell'oliveto; seguendo poi il margine tra il piano ed il clinale va verso ponente.

fino a raggiungere nuovamente il terrazzo.=

La cessione avviene alle seguenti condizioni. 1°)
Avrà la durata di anni sei= con inizio al 31-10-1946
2°) Per i primi tre anni la Cooperativa non dovrà
corrispondere alcun canone, Per gli anni successivi
la cooperativa corrisponderà una somma pari al
quinto del prodotto- La Cooperativa potrà, per ra=
gioni di cultura, procedere al taglio degli alberi
di alto fusto, nel qual caso il prodotto degli al=
beri carbonizzati sarà diviso in ragione di due
parti alla Cooperativa e una ai proprietari.= La
Cooperativa s'impegna per l'anno in corso di ri=
spettare ai coloni il diritto al maggese.= Seguono
le firme.=

Per copia conforme al suo originale in carta sem=
plice si rilascia a richiesta del Sig. Marchese
De luca per esibizione all'Ufficio Contributi unifi=
ficati.=

Nicastro 29 maggio 1954



IL CANCELLIERE

P. De Luca

Grazie all'ottenimento di questo frazionamento è stato realizzato il sogno di chi aveva avuto per tanti anni detti terreni quale socio Perché la medesima richiesta non fu fatta per le Macchie ? Proprio quando poi era Sindaco Lui ?....

Prot. n. 4803 del 12.07.2003

Al Commissario Prefettizio
Del Comune di Nocera Terinese
Dott. S. CENTO

I sottoscritti Ing. Luigi FERLAINO e Geom. Saverio RUSSO, a seguito dell'incontro avuto con la S.V. il giorno 05.07.2001 nel Municipio di Nocera Terinese, con la presente espongono formalmente alla S.V. un problema di natura tecnica ma che, nello stesso tempo, riveste importantissimi aspetti sociali ed economici per decine di famiglie di questo paese.

Ci riferiamo al problema del frazionamento dei terreni agricoli della cosiddetta Pantanusa, siti in località Piano del Casale ed individuati nei foglio di mappa n° 46 particelle n° 1-2-3-4-5-6-7-9-10-15, e foglio di mappa n° 34 particelle n° 15-16-20 detenuti dalla cooperativa La Popolare.

I suddetti terreni sono stati occupati nel 1954 dopo i moti di Crotona, Melissa, Maida e Nocera Terinese; i contadini hanno ottenuto la coltivazione di terreni a quel momento incolti; in tutti questi anni di lavoro hanno reso quei terreni fertilissimi. Poi nel 1982 la legge sui patti agrari stabilì che tutti i terreni dovevano tornare ai proprietari, nel nostro caso alla Sig.ra De Luca Simonetta. Successivamente la De Luca iniziò una causa per il rilascio dei terreni detenuti dalla cooperativa La Popolare, detta causa è ancora pendente; tuttavia nel frattempo, dopo numerosi tentativi andati a vuoto e dopo diverse trattative, ben 43 persone hanno trovato un accordo con la proprietaria ed hanno comprato ciascuno l'appezzamento di terreno coltivato.

Per questi contadini è stato il coronamento di un sogno durato decenni e la realizzazione dell'aspirazione di diventare proprietari di quei terreni coltivati per decenni da loro e dai loro genitori.

Per poter rogitare gli appezzamenti di terreno agricolo in oggetto c'è bisogno del frazionamento; tale frazionamento non farà altro che rispecchiare la situazione attuale sia come ubicazione che come estensione del terreno che ciascuno coltiva ed intende acquistare. Al momento queste 43 persone hanno stipulato un compromesso con la proprietaria Sig.ra De Luca ed hanno già versato consistenti somme di danaro.

Il problema e la difficoltà ad eseguire il frazionamento dei terreni suddetti sta nelle norme di attuazione del P.R.G. vigente nel Comune di Nocera Terinese che all'art.21 disciplina i frazionamenti dei fondi agricoli, tuttavia nell'elenco dei casi in cui è possibile frazionare i terreni agricoli non è contemplato il caso in questione.

Facciamo osservare alla S.V. che la situazione venutasi a creare riveste alcuni importanti aspetti che di seguito riassumiamo:

- a) si tratta della regolarizzazione di una situazione di fatto, in quanto ciascun agricoltore compra l'appezzamento di terreno coltivato per circa 50 anni;
- b) si tratta di una operazione tecnica semplice e lineare, dietro la quale non si nasconde alcuna forma di speculazione, lottizzazione abusiva o altro, bensì l'unico scopo del frazionamento è quello di consentire ai contadini l'acquisto dell'appezzamento di terreno coltivato;
- c) la mancata approvazione del frazionamento impedirebbe il rogito notarile e quindi anche un eventuale possibile danno economico per le famiglie che hanno versato già alla proprietaria consistenti somme di danaro;
- d) il problema esposto pur se, apparentemente, di natura tecnica, per le ragioni sopra dette, riveste importantissimi aspetti sociali e socio-economici, anche in considerazione del fatto che la coltivazione di questi terreni della Pantanusa per numerose famiglie costò

Alla luce di quanto sopra, in nome delle persone interessate,

CHIEDIAMO

Alla S.V. di prendere in esame tale nostra richiesta e, nei limiti delle vigenti leggi in materia, di assumere una determinazione in merito che consenta il rilascio del nullaosta comunale all'approvazione del frazionamento dei terreni agricoli in oggetto.

Si allega alla presente:

- Elenco delle persone che hanno acquistato i terreni agricoli della Pantanusa;
- Fotografia area dell'area interessata.

Nocera Terinese, 12.07.2001

Ing. Luigi FERLATINO

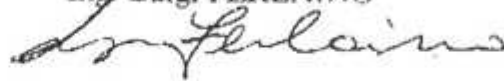

Geom. Saverio RUSSO

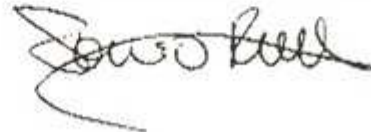

ricevuto nell'Ufficio
Allegato B:

COMUNE DI BOGHERA TERMINI SE
20 DIC. 2001

COMUNE DI BOGHERA TERMINI SE
(PROVINCIA DI CATANIA)

Si attesta che il presente tipo di provvedimento è stato trasmesso a questo ufficio per la deposito di cui all'art. 18 della legge n. 47 del 28/2/1985, lo stesso si ratifica senza provvedimento in quanto in contrasto con l'art. 27.2.4. e 27.2.5. della legge di attuazione del P.R.G. vigente in questo Comune.
Boghera Termini, li 03/01/2002

IL RESPONSABILE DEL SERVIZIO
(Spos. Donato Macchione)

VEDI ALLEGATO

P.R. C.lli. della F.lli. B.lli.

Foglio n. 36.26.46 DATA 3/2001

Declaro di aver esadatto il presente tipo in base ai ritorni sul luogo
Assunzione dei punti di servizio e delle loro zone decise.

Per conoscenza esposita negli spazi liberi e in tutti i fogli allegati

IL PERITO PIRELLA 744 PIRELLA incaricato al n. 1112

Declaro di PIRELLA nelle Pagine di 1112

Data 1/1/2002 Firma PIRELLA

Firma/della parte o loro delegati
PIRELLA

Il frazionamento approvato mentre alle Macchie niini



Per poter vendere i terreni ai soci singolarmente grazie all'allora ing. Ferlino Luigi (non era sindaco) ed al Geom. Saverio Russo si ottenne il frazionamento . Per l'altra cooperativa delle Macchie non fu possibile perchè c'erano interessi occulti ...Non fecero comprare ai soci

singolarmente le loro quote. I ciechi sanno che esiste la luce ma non la vedono. I soci delle due cooperative nate nello stesso periodo col medesimo fine, ora dicono che sono cose diverse. Sempre lieto di poter pubblicare chiarimenti a chi dice il contrario dei documenti che seguiranno.



Quando i terreni erano della de Luca c'erano i vincoli. Ora con la variante sono stati aboliti ? il verde è speranza.....

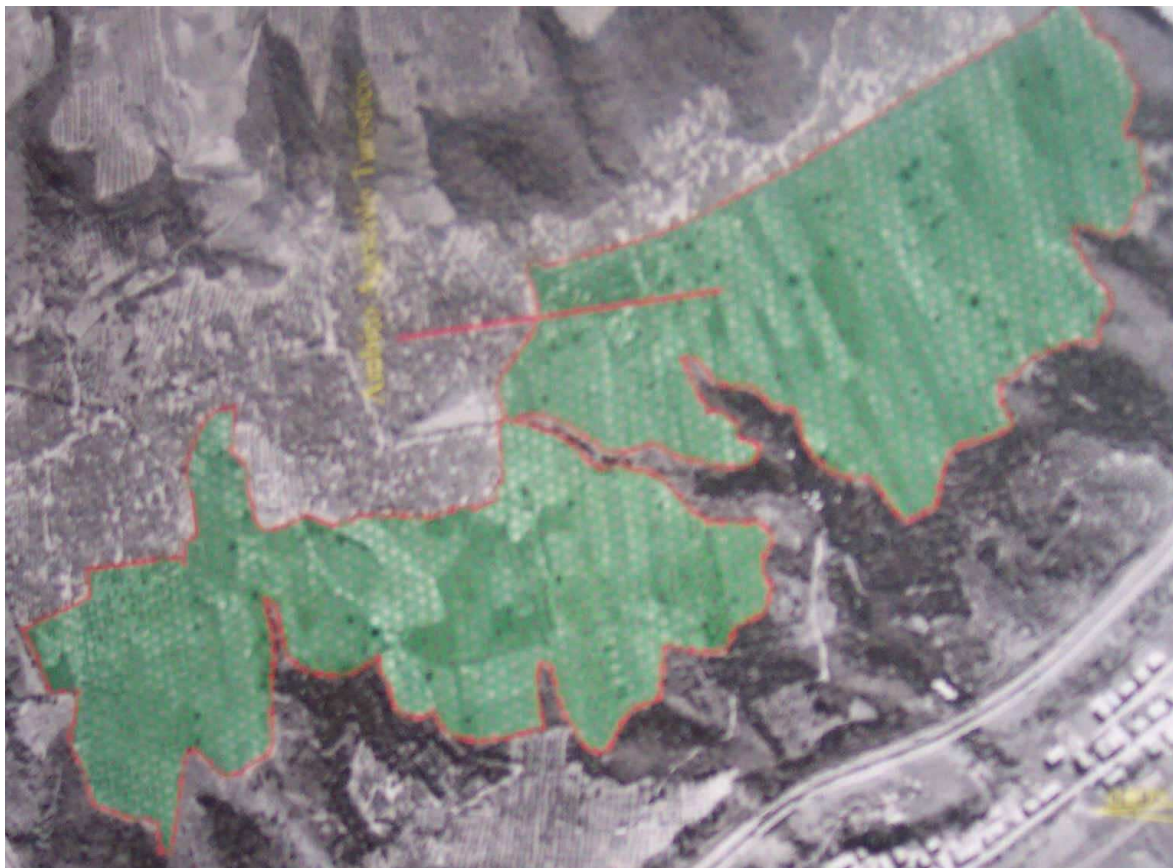

SOCIETA' COOP. LA POPOLARE A R.L.
C.DA CAMPODORATO, 88042 FALERNA
CODICE FISCALE: 01630620797
ISCRIZIONE TRIBUNALE DI LAMEZIA TERME N.

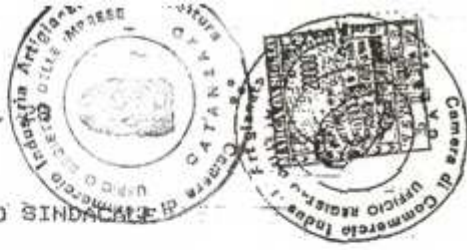

RELAZIONE DEL COLLEGIO SINDACALE

L'anno 1999 il giorno 2 del mese di aprile alle ore 18,30 presso la sede sociale in Falerna c.da Campodorato, si e' riunito il Collegio Sindacale della cooperativa LA POPOLARE per deliberare sul bilancio chiuso al 31/12/1998.

Signori soci,
il bilancio chiuso al 31/12/1998 che viene sottoposto alla Vs. approvazione, si riassume per la parte patrimoniale nei seguenti dati:

ATTIVO CIRCOLANTE	L.	461.000
ALTRI DEBITI	L.	4.150.000
CAPITALE SOCIALE	L.	46.500
PERDITA D'ESERCIZIO	L.	3.734.800
PATRIMONIO NETTO	L.	- 3.688.300

Il conto economico presenta la seguente situazione:

RICAVI	L.	-----
COSTI DI PRODUZIONE	L.	3.734.800
PERDITA D'ESERCIZIO	L.	3.734.800

Abbiamo verificato la regolarita' delle scritture contabili e possiamo attestare che nella redazione del bilancio con il conto economico compreso di nota integrativa sono state rispettate le norme di legge. Pertanto, vi invitiamo ad approvare il bilancio cosi' come vi viene presentato con la relazione del consiglio di amministrazione. In merito alle perdite d'esercizio concordiamo con quanto proposto dal CdA.

Non essendovi altro da discutere il presidente chiude la riunione alle ore 21,00.

Letto, confermato e sottoscritto.

IL COLLEGIO SINDACALE

Trunzo Michele

Trunzo Michele

Curcio Rosario

Curcio Rosario

Vaccaro Vittorio

Vaccaro Vittorio

L'estensione di questa Cooperativa era pure di 100 (cento) tomolate ma ne abbiamo venduto duecento ai soci al prezzo politico di lire 3000 ritenute esagerate dal Presidente dr Egidio cario della Cooperativa la Proletaria coi terreni vicino all'attuale lungomare ora vendibili a euro 50.